

МАРКО КРОПИВНИЦЬКИЙ

МУЗИКА ДО ВИСТАВ • ТОМ 3

УКРАЇНСЬКЕ  
ТЕАТРАЛЬНЕ  
ТОВАРИСТВО

# МАРКО КРОПИВНИЦЬКИЙ

МУЗИКА ДО ВИСТАВ  
В ТРЬОХ ТОМАХ

«МУЗИЧНА УКРАЇНА».

# МАРКО КРОПИВНИЦЬКИЙ

## МУЗИКА ДО ВИСТАВ ТОМ ТРЕТІЙ

ЗАЛЬОТИ СОЦЬКОГО МУСІЯ

Оперета-дивертисмент на 3 дії.

КЛАВІР

КИЇВ—1968

Відповідальний редактор  
П. ПОЛЯКОВ

ЗАЛЬОТИ  
СОЦЬКОГО МУСІЯ

ДІЙОВІ ОСОБИ:

ЯЦЬКО, *селянин*  
ЯЦИХА, *його жінка*  
ГАЛИНА, *їх дочка*  
СТЕЦЬКО, *селянин*  
СТЕЦИХА, *його жінка*  
МАКСИМ, *коханий Галини*  
ГАННА, *подруга Галини*  
МУСІЙ, *соцький, удівець*  
СІЛЬСЬКИЙ ПИСАР  
Дівчата, парубки. діти і народ

Діється восени на селі.

# ДІЯ I

Помірно швидко

Помірно

Швидко

Third system of the musical score, showing further development of the melody and accompaniment.

Завіса

З лівого боку чути спів парубочий, а потім відчувається з правого і дівочий. Спершу з'являються на греблі парубки.

Помірно, швидко

П А Р У Б К И

Т. *p*  
Ви \_ лі \_ та \_ ли ор \_ ли

Б. *p*  
Ви \_ лі \_ та \_ ли ор \_ ли

Помірно швидко

з-за кру \_ то \_ і го \_ ри,

з-за кру \_ то \_ і го \_ ри,

ви \_ лі \_ та \_ ли, бур \_ ко \_ та \_ ли,

роз\_ ко\_ ші шу\_ ка\_ ли!

ли! Скіль\_ ки ж не лі\_ та\_ ти,

Скіль\_ ки ж не лі\_ та\_

**ДІВЧАТА** *p*  
дів\_ ча\_ та, ско\_ рій

**ПАРУБКИ**  
ти, тре\_ ба вниз спус\_ ти\_

тре\_ ба вниз спус\_ ти\_

се\_стри\_ці, мер\_щій.

\_тись, Ой у по\_лі три до\_

\_тись.

бу\_дем тут ста\_ять. хлопців дра\_гу\_вать. Здій\_

\_ро\_ги, тре\_ба роз\_лу\_чи\_тись.

**Швидко. Грайливо**

С. А. *f*

\_май\_мо клад\_ку ко\_ло\_ду,

*f*

не — хай бре — дуть че — рез во — ду.

*(Здіймають кладку і колоду.)*

**П А Р У Б К И**

Он — деч — ки дів — ча — та, гу! Дів — ча — та, до нас!

# ДІВЧАТА

S.  
A.

*f*

Зна\_ є\_ мо ми вас! Шко\_ да, нас ви не об\_ ма\_ ни\_ те,

Не дуже швидко

*mf*

до се\_ бе не пе\_ ре\_ ма\_ ни\_ те. По\_ шу\_ кан\_ те

кра\_ ще бро\_ ду, а\_ бо бре\_ дить че\_ рез во\_ ду. А ми клад\_ ку

The third system of the musical score features the lyrics: "кра\_ ще бро\_ ду, а\_ бо бре\_ дить че\_ рез во\_ ду. А ми клад\_ ку". The piano accompaniment continues with a steady rhythmic accompaniment.

за\_ хо\_ ва\_ є\_ мо, кра\_ ще без вас по\_ гу\_ ля\_ є\_ мо!

The fourth and final system of the musical score on this page features the lyrics: "за\_ хо\_ ва\_ є\_ мо, кра\_ ще без вас по\_ гу\_ ля\_ є\_ мо!". The piano accompaniment concludes with a final cadence in 3/4 time.

Повільно  
ДІВЧАТА

С. А.

ПАРУБКИ

*mf*

1. Ни\_зень\_ ко?  
2. рі\_чень\_ ку,

1. Сон\_ це ни\_ зень\_ ко, ве\_ чір бли\_ бо  
2. Че\_ рез рі\_ чень\_ ку, че\_ рез бо\_

*mf*

Повільно

*p*

Бли\_зень\_ ко?  
бо\_ ло\_ то,

До те\_ бе?  
ру\_чень\_ ку,

\_ зень\_ ко, вий\_ ди до ме\_ не, мо\_ є сер\_  
\_ ло\_ то, по\_ дай ру\_ чень\_ ку, мо\_ є зо\_

Do te-be? Serden-ko.  
ru-chen-ku, zo-lo-to,

- den-ko, vey-di do me-ne, mo-e ser-den-ko.  
- lo-to; po-dai ru-chen-ku, mo-e zo-lo-to!

*rit.*

*rit.*

*f* Та й о-же-ни-мось, та й бу-дем жи-ти

*f* О же-ни-мось,

*f*

*f*

з то \_ бо \_ ю, сер \_ день \_ ко, бо \_ га хва \_ ли \_ ти,

з то \_ бо \_ ю, сер \_ день \_ ко, бо \_ га хва \_ ли \_ ти.

Повільно, стримано

ГАННА

*mf*

1. Ой ти, ду\_бе ку\_че\_ря\_вий, лист на то\_бі ряс\_ний,  
2. Сло\_ва тво\_ї лас\_ка\_ві\_ї, та лу\_ка\_ва дум\_ка,

1. Ой ти, ду\_бе ку\_че\_ря\_вий, лист на то\_бі ряс\_ний,  
2. Сло\_ва тво\_ї лас\_ка\_ві\_ї, та лу\_ка\_ва дум\_ка,

ГАН.

ти, ко\_за\_че, у\_род\_ли\_вий, сло\_ва\_ми пре\_крас\_ний.  
до\_ки те\_бе не лю\_би\_ла, гу\_ла, як го\_луб\_ка!

Помірно, з рухом  
ПАРУБОК

Чи це ж не со\_ром вам, дів\_ча\_та, та\_ке над

П

на ми ви тво ря ти? А як пі де

П

- мо в сол да ти, бу де те без нас ску ча ти!

ГАННА

mf

Т. А як пі де в сол да ти, бу де те без нас ску ча ти!

Б.

Помірно швидко

Г А Н.

справ \_ ді, дів\_ча \_ га, я \_ кі ми дур\_ні, це ж у ос\_тан \_ не

*mf*

Г А Н.

гу \_ ля \_ ють во \_ ни, це ж все на \_ ші но \_ во \_ бран \_ ці,

Г А Н.

зав\_тра з се\_ла вий\_ дуть вран \_ ці.

Швидше

ДІВЧАТА

Зда \_ мо \_ ся, се\_стри \_ ці,

Швидше

S.  
A.

на їх бла\_ган\_ня та й по\_гу\_ляй\_мо на про\_ща\_ван\_ня!

Не дуже швидко

Ко\_ли хо\_чуть нас бла\_га\_ти, му\_сять гар\_но за\_спі\_ва\_ти.

ДІВЧИНА

Ну ж бо по\_чи\_най\_те жа\_ліб\_но спі\_вать.

Повільно  
ПАРУБКИ

T.  
B.

1. Ох, і за\_ку\_ва\_ла си\_на зо\_зу\_лень\_ка  
2. Ох, і на\_сту\_па\_є та чор\_на\_я хма\_ра

Повільно

*mf*

*p*

в лу\_ з по\_

- зі, гей. Ох, і за\_бо\_лі\_ла го\_лі\_вонь\_ -  
 - ля, гей. Ох, і за\_пла\_ка\_ла мо\_я\_до\_ -

- ка ще й сер\_день\_ко в ту\_зі, гей, гей, ох, і за\_бо\_лі\_ла  
 - ля при мі\_ся\_ці сто\_я, гей, гей, ох, і за\_пла\_ка\_ла

The second system of the musical score continues the vocal and piano parts. The vocal line features a more complex melodic line with some grace notes and a final cadence. The piano accompaniment includes some arpeggiated figures and sustained chords. The system concludes with a double bar line.

го\_лі\_вонь\_ ка ще й сер\_день\_ко в ту\_зі.  
 мо\_я\_до\_ ля при мі\_ся\_ці сто\_я.

Помірно

mf

Second system of piano accompaniment, continuing the musical texture from the first system.

Third system of piano accompaniment, showing further development of the piano part.

Fourth system of piano accompaniment, leading into the vocal entry.

C.  
A.

Ну ста - вай - мо в ко - ло, до мли - нів у - го - ру

T.  
B.

f

f

по - ве - дем та - нець, ве - се - лий ра - лець!

*mf* (Мала дівчина стає у коло)

Т. Чом сі - рень - кий го - роб - чи - чок та й за - жу - ривсь, та й за - сму - тивсь?

Б. *mf*

Го - роб - чи - чок диб, диб, диб, сі - ре - сень - кий стриб, стриб, стриб.

# Швидше

Introduction for piano. The music is in 2/4 time, marked 'Швидше' (Faster). It begins with a forte (*f*) dynamic and includes a ritardando (*rit.*) section towards the end.

Tempo I

C.  
A.

1. Бо - лять в ме - не кри - леч - ка, по - ла - ма - ні кіс - точ - ки!  
2. Бо - лять в ме - не кри - леч - ка: об - ску - ба - ли пі - р'яч - ка!

T.  
B.

Vocal and piano accompaniment for the first system. The vocal line is in soprano (C.A.) and tenor (T.B.) parts. The piano accompaniment is in the right and left hands.

Tempo I

Piano accompaniment for the second system, continuing the piece in a steady tempo.

Го - роб - чи - чок диб, диб, диб, сі - ре - сень - кий стриб, стриб, стриб!

Vocal and piano accompaniment for the third system. The vocal line continues with the lyrics, and the piano accompaniment provides harmonic support.

Piano accompaniment for the fourth system, concluding the piece.

(Всі біжать за лаштунки.)

Помірно

*p*

ЯЦЬКО І СТЕЦЬКО (під чаркою)

*mf*

1. Ой, ку - ме, ку - ме, доб - ра го - ріл - ка,  
 2. Скла - ді - мось, ку - ме, ша - гів по со - рок,  
 3. Про - дай - мо, ку - ме, ря - бу те - ли - цю,

*mf*

С-КО  
Я-КО

ви - п'є - мо, ку - ме, ми з по - не - діл - ка,  
 ви - п'є - мо, ку - ме, ще й у - вів - то - рок,  
 ви - п'є - мо, ку - ме, ще й у п'ят - ни - цю,

С-КО  
Я-КО

ви - п'є - мо, ку - ме, ми з по - не - діл - ка!  
 ви - п'є - мо, ку - ме, ще й у вів - то - рок!  
 ви - п'є - мо, ку - ме, ще й у п'ят - ни - цю!

Помірно швидко

СТЕЦЬКО *mf*

Ад - же в те - бе є доч - ка.

ЯЦЬКО

*mf*

Так, як квіточ - ка!

Помірно швидко

*p*

С-КО

А у ме - не, ку - ме, син.

Я-К О

Як же, зна-ю, Га-ра-сим.

Швидко  
СТЕЦЬКО  
ЯЦЬКО

От би вда-рять по ру-ках,

*f*

*f* *mf*

С-К О  
Я-К О

о-це бу-ло б са-ме всмак! А що на-ші ба-би ска-жуть,

С-К О  
Я-К О

чи во-ни на те-є ва-жуть?

ЯЦЬКО

*f*

Мо\_ я Хів\_ ря ка\_ ро\_ о\_ ка там як за\_ со\_ ко\_ че!

*mf*

Я-КО

*f*

Там як за\_ скре\_ го\_ че, до\_ сто\_ міт\_ но, мов со\_ ро\_ ка!

*f*

СТЕЦЬКО

*f*

Та й мо\_ я па\_ ше\_ ку\_ ва\_ та, як роз\_ ве\_ ре\_ щить\_ ся,

*mf*

С-КО

*f*

як роз\_ по\_ ро\_ шить\_ ся, то тіс\_ на бу\_ ва і ха\_ та.

*mf*

Повільно  
СТЕЦЬКО  
ЯЦЬКО

Го\_ ре нам з ба\_ ба\_ ми, ко\_ ли б ми це са\_ мі,

С-К О  
Я-К О

за\_ раз, як зу\_ стрі\_ лись, пев\_ но б не жу\_ ри\_ лись!

СТЕЦЬКО

Швидко

То гай\_ да до

ЯЦЬКО

Тре\_ ба Хів\_рю по\_ пи\_ та\_ ти!

Швидко

С-К О

ме\_ не в ха\_ ту, во\_ на в ме\_ не вже дав\_ но тов\_ че про\_ со на пшо\_ но!

С-К О

А- га! А ти й не знав?

Я-К О

Не\_ вже? А я й не знав!

С-К О  
Я-К О

То хо\_ дім, чо\_ го ж дрі\_ ма\_ ти, мо\_ же вдасть\_ ся по\_ лад\_ на\_ ти,

С-КО  
Я-КО

мо\_ же бог по\_ мо\_ же, то все бу\_ де го\_ же!

СТЕЦЬКО  
ЯЦЬКО

(Ходю.)

Го\_ ре нам з ба\_ ба\_ ми, ко\_ ли б ми це

С-КО  
Я-КО

са\_ ми, за\_ раз, як зій\_шли\_ ся, цуп\_ ко б на\_ пи\_ ли\_ ся.

*mf* ЯЦЬКО

Зай\_ дем, ку\_ ма\_ ньо\_ чок, в но\_ вень\_ кий ши\_ ньо\_ чок,

*mf*

Я-КО

смик \_ не \_ мо в ось \_ му \_ ху щоб на \_ бра \_ тись ду \_ ху!

СТЕЦЬКО

*mf*

Бог зна, чи ді \_ жде \_ мо вдру \_ ге то \_ го свя \_ та!

ЯЦЬКО

*mf*

Люб \_ лю те \_ бе, ку \_ ме, як рід \_ но \_ го бра \_ та!

Помірно

*f*

Повільно

С-К О  
Я-К О

*mf*

Го \_ ре нам з ба \_ ба \_ ми, ко \_ ли б ми це са \_ мі,

С-К О  
Я-К О

(Пішли.)

за \_ раз, як зу \_ стрі \_ лись, пев \_ но б не жу \_ ри \_ лись.

The second system continues the musical piece. It features the same vocal and piano parts. The lyrics are: 'за \_ раз, як зу \_ стрі \_ лись, пев \_ но б не жу \_ ри \_ лись.' The system concludes with the instruction '(Пішли.)' (They went).

Повільно

*p*

МАКСИМ (з'являється на перелазі з сопілкою, грає, співає)

*mf*

Ги \_ ля, ги \_ ля, сі \_ рі гу \_ си,

*rit.* *a tempo*

M. та на ти \_ ху во \_ ду, кли\_че ко\_зак

M. дів\_чи\_нонь\_ку к со \_ бі на роз \_ мо \_ ву!

*(Галина виглянула і знов заховалась.)*  
 M. По\_радь ме\_ не, дів\_чи\_нонь\_ко, як рід\_на\_ я

M. ма\_ ти, ой чи ме\_ ні же\_ни\_ти\_ся,

М. а чи те\_ бе жда\_ ти? Ой чи ме\_ ні

М. же\_ ни\_ ти\_ ся, а чи те\_ бе жда\_ ти?

(Галина з'являється на порозі.)

Помірно, з рухом  
ГАЛИНА

*mf*

Ой я ж те\_ бе, ко\_ за\_ чень\_ ку, і ра\_ джу й не

Г. ра\_ джу, я з то\_ бо\_ ю ве\_ чір сто\_

G. *mf* ю, на іншо го ва джу!

*mf* МАКСИМ  
Бо дай те бе, дів чи нонь ко, з тво є ю ра

M. до ю, я до те бе з ши рим сер цем, а ти

M. з не прав до ю, я до те бе з ши рим сер цем,

М. а ти з не прав до ю.

ГАЛИНА

*f* Бо дай же ти, ко за чень ку, та так о же

МАКСИМ

*f* Бо дай же ти, дів чи нонь ко, та так за між

Г. - нив ся, як у мли ні на ка ме

М. вий шла, як при би тій до рі жень

G. *ni ku - kily u - ro - div - sya.*

M. *-ci ya - ra ru - ta ziy - shla.*

Повільно  
МАКСИМ

*mf*

*mf*

По - чу - ва - ло мо - є сер - це, що ти ко - ло бро - диш.

Помірно

M. *f*

*f*

що ін - шо - го ти ко - ха - еш, а ме -

M. *— не з у — ма зво — диш.*

*Повільно*  
M. *p* *Ой пі — ду я в Мос — ков — щи — ну го — су — да — рю слу —*

M. *— жи — ти, чи не бу — де дів — чи — нонь — ка*

M. *rit.* *(Галина вийшла при останніх словах)*  
*та за мно — ю ту — жи — ти?*

Швидко

*f* ГАЛИНА

Ой не бу \_ ду я ту \_ жи \_ ти, не бу \_

Г. \_ ду й не бу \_ ду... Ти за го \_ ру,

Г. я за дру \_ гу та й за те \_ бе за \_ бу \_ ду! (Пішла.)

Повільно

*mf* МАКСИМ

Чи я ж со\_ бі не врод\_ли\_ вий, чи не в те\_ ли\_ бе  
А я пі\_ ду на край сві\_ та: на чу\_ жій сто\_

вдав\_ ся, чи не лю\_ бив те\_ бе щи\_ ро,  
\_рон\_ ці знай\_ ду до\_ лю а\_ бо зги\_ ну,

Швидше

чи з те\_ бе смі\_ яв\_ ся? Лю\_ би ж со\_ бі, мо\_ є сер\_ це,  
як той лист на сон\_ ці!

(Пішов )

лю\_ би ко\_ го зна\_ єш; та не смій\_ ся на\_ до мно\_ ю, як ко\_ ли зга\_ да\_ єш!

Швидко  
ГАЛИНА (вбігає)

*mf*

Вер\_ни\_ся, мій ми\_ лий,

*f* *mf*

Г. вер\_ни\_ся, ко\_ха\_ ний, то ж я те\_бе, сер\_це, тіль\_ки дра\_ту\_ва\_ ла!

Г. Хоч би ог\_ля\_нув\_ся, пі\_шов!.. Мо\_же вже дру\_гу знайшов?

Зворушливо

*p*

Не дуже повільно

ГАЛИНА

*mf*

1. На вго\_ ро\_ ді  
2. Як гор\_ лич\_ ка

*rit.*

*p*

Г.

бур\_ кун\_ зіл\_ ля віт\_ рець по\_ хи\_ ля\_ є,  
без\_ го\_ луб\_ ка, так і я ну\_ дю\_ ся,

Г.

зжалься, зжаль\_ ся ми\_ лий  
як ри\_ бонь\_ ка без во\_

*mf*

*p*

бо\_ же, ми\_ лий по\_ ки\_ да\_ е!  
 \_ди\_ ці, так сер\_ деш\_ на б'ю\_ ся!

Швидше

*mf*

О\_ ці мо\_ ї, о\_ ці ка\_ рі, бі\_ да ме\_ ні з ва\_ ми,  
 Сер\_ це мо\_ є, ду\_ ми мо\_ ї, бі\_ да ме\_ ні з ва\_ ми,

Не дуже повільно

не хо\_ че\_ те при\_ ви\_ ка\_ ти без ми\_ ло\_ го са\_

\_мі!

Помірно швидко

*mf*

ГАННА (співає за лаштунками, виходить пританцювуючи)

*f*

*f*

1. Під	го	ро	ю	дер	кач	де	ре,
2. Де	ри,	де	ри,	дер	ка	чень	ку,
3. Дер	кач	де	ре	під	го	ро	ю.
4. Дер	кач	де	ре	ма	ні	сень	кий.

Г А Н.

а	ме	не,	ма	мо,	аж	жаль	бе	ре!
та	сва	тай	ме	не,	ко	за	чень	ку!
а	у	ме	не	же	ни	ши	на	під
а	у	ме	не	же	ни	ши	на	гар
								ні
								по
								ло
								ю!
								сень
								ний!..

Г А Н.

а ме\_ не, ма\_ мо, аж жаль бе\_ ре!  
та сва\_ тай ме\_ не, ко\_ за\_ чень\_ ку!  
а у ме\_ не же\_ ни\_ ши\_ на під по\_ ло\_ ю!  
а у ме\_ не же\_ ни\_ ши\_ на гар\_ ні\_ сень\_ кий!..

*(Підбігла до Галини.)*

*f*

Помірно, широко  
**Г А Н Н А**

*p*

Чо\_ го\_ ти, Га\_ ли\_ нонь\_ ка, тяж\_ ко за\_ сму\_ ти\_ ла\_ ся?

*p*

ГАЛИНА

*mf*

Ох, я ж з сво\_їм ми\_ле\_сень\_ким на\_вік роз\_лу\_чи\_ла\_ся!

ГАННА

З я\_ко\_ї при\_чи\_ни свар\_ка між вас ста\_лась?

ГАЛИНА

Бач, по\_дра\_ту\_ва\_ти ме\_ні за\_ба\_жа\_лось!

Не дуже повільно

mf

Introduction for piano, 3/8 time signature, key of B-flat major. The music consists of a melody in the right hand and a bass line in the left hand.

ГАЛИНА

mf

Чи я ж йо \_ го не лю \_ би \_ ла та й не

*p*

Г.

ми \_ лу \_ ва \_ ла,

*f*

Г.

чи я ж йо \_ го до сер \_ день \_ ка

Г.

та й не при\_ гор\_ та\_ ла?

ГАЛИНА

*f*

Ой як же йо\_ го лю\_ би\_ ла, ой як ми\_ лу\_

ГАННА

*f*

Ой як же йо\_ го лю\_ би\_ ла, ой як ми\_ лу\_

*f*

Г.

- ва\_ ла, та щіль\_ нень\_ ко до сер\_

Г А Н.

- ва\_ ла, та щіль\_ нень\_ ко до сер\_

*f*

Г. - день - ка лю - бо при - гор - та -

Г А Н. - день - ка лю - бо при - гор - та -

Г. - ла! Та ши - рень - ко до сер -

Г А Н. - ла! Та ши - рень - ко до сер -

Г. - день - ка лю - бо при - гор - та - ла! *rit.*

Г А Н. - день - ка лю - бо при - гор - та - ла! *rit.*

Повільно  
Я Ц И Х А (під чаркою, з мішком на плечі)

*mf*

Ой йду, йду, йду по ко \_ лі \_ на в ло \_ бо \_ ду, Ди \_ ву \_ ють \_ ся

1-Х А

вра \_ жі лю \_ де, що я п'я \_ на йду. Хоч і ви \_ пи \_ ла я,

-Х А

і за \_ ку \_ сю \_ ва \_ ла, на го \_ ріл \_ ку сво \_ їх гро \_ шей не ви \_ тру \_

Х А

\_ шу \_ ва \_ ла. Го \_ стю \_ ва \_ ла в сва \_ та,

*p*

Я-Х А

о\_там йо\_го ха\_га!.. Ось і про\_со

*mf*

Я-Х А

по\_тов\_кла і доч\_ку там про\_пи\_ла.

(сіла)

Помірно  
ГАЛИНА

*mf*

Чи чу\_еш ти, Ган\_но, що то ка\_жуть ма\_ти? Щось ча\_стень\_ко во\_ни

*p*

Г.

ста\_ли ме\_не про\_пи\_ва\_ти: перш всеза вдів\_ця Му\_сі\_я, а те\_пер за Га\_ра\_си\_ма.

Я Ц И Х А

*mf*

Від\_дам за\_між я Га\_ли\_ну, то\_дій\_пи\_ти вже по\_ки\_ну.

Дуже повільно

Г А Н Н А

*mf*

Не\_вже ж тво\_я ма\_ти че\_рез си\_лу схо\_че

Г А Н .

о\_тру\_ї\_ти, із\_в'я\_ли\_ти сер\_день\_ко ді\_во\_че?

Помірно,

Я Ц И Х А

*mf*

За\_раз прий\_де кум і сва\_ха, де ж це мо\_я доч\_ка-пта\_ха?

(дрімає)

Я-Х А Тре-ба ж гос-тей вша\_ну\_ва\_ти, на\_по\_їть, на\_го\_ду\_ва\_ти. І\_дїть, сва\_шеч\_

(куняє)

(лягає)

(крїзь сон)

Я-Х А \_ко, здо\_ро\_ві, спа\_си\_бі за лас\_ку. Спе\_чу гар\_ну па\_ску...

(засипає)

Я-Х А То ж мо\_я ря\_ба ко\_ро\_ва... Як я не\_здо\_ро\_ва!..

ГАЛИНА (підкрадається до матері і дивиться)

*rit.*

Ли\_бонь ма\_ти вже за\_сну\_ли?  
Я Ц И Х А

(крїзь сон) *rit.*

Чу\_ли, сва\_хо, вже це чу\_ли?

*rit.*

ГАЛИНА

*pp*

Не\_ хай ма\_ ти со\_ бі спить, а нам ні\_ чо\_ го ту\_ жить.

*pp* ГАЛІНА

Не\_ хай ма\_ ти со\_ бі спить, а нам ні\_ чо\_ го ту\_ жить.

*pp*

Во\_ на гос\_ тей до\_ жи\_ да\_ є, не\_ хай са\_ ма їх ві\_ та\_ є.

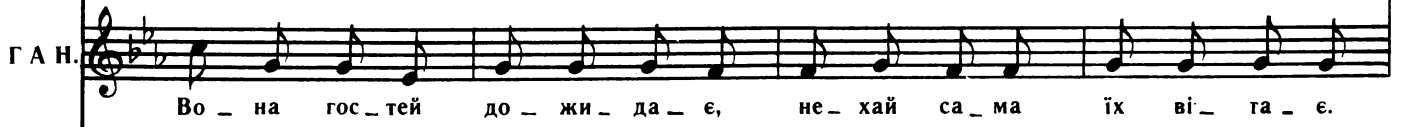

Во\_ на гос\_ тей до\_ жи\_ да\_ є, не\_ хай са\_ ма їх ві\_ та\_ є.

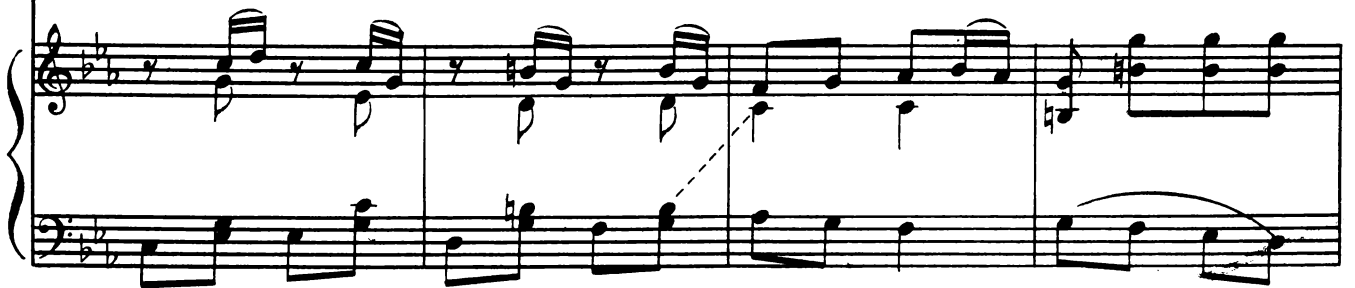

До\_ ки ма\_ ти тут про\_ спить\_ ся, гай\_ да швид\_ ше на ву\_ ли\_ цю.

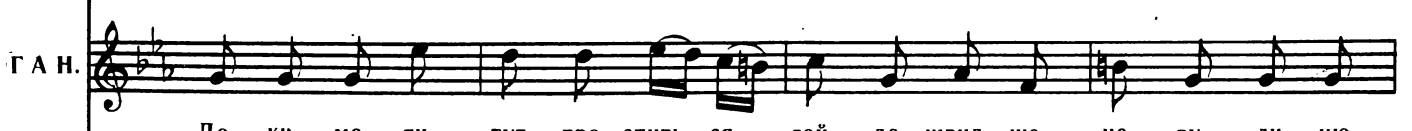

До\_ ки ма\_ ти тут про\_ спить\_ ся, гай\_ да швид\_ ше на ву\_ ли\_ цю.

(Побігли.)

Г.  
ми Мак\_си\_ма там знай\_дем, да\_вай швид\_ше- бо май\_нем!

Г А Н.  
ми Мак\_си\_ма там знай\_дем, да\_вай швид\_ше- бо май\_нем!

*f*

Не дуже повільно  
ПАРУБКИ (десь далеко за лаштунками)

Т.  
Че\_рез яр, яр, та яр зе\_ле\_вень\_кий,

Б.  
*mf*

ту\_ди і\_шов ко\_зак мо\_ло\_день\_кий.

Швидко. Пожвавлено

*f*

*rit.* *mf*

Повільніше  
МУСІЙ (хутко виходить.)

*mf*

Де во\_ни гу\_ка\_ють — ні\_як не знай\_ду.

МУСІЙ

Це, як ка\_жуть лю\_де, то так во\_но й бу\_де.

М У С.

що за сво\_ї гро\_ші я на\_ жив бі\_ ду.

Не дуже швидко

М У С.

у\_ ряд\_ ник ще  
Ду\_ мав, як здо\_

М У С.

вчо\_ ра зве\_ лів,  
\_ бу\_ ду я чи\_ на,- щоб за\_ раз я всім о\_ б'я\_  
не по\_ ко\_ ха\_ є дів\_

М У С.

\_ вив, що є бу\_ ма\_ га від са\_  
\_ чи\_ на, Га\_ ли\_ но\_ ю ось що зо\_

М У С.

— мо — го, від при — ста — ва ста — но — во — го:  
 — веть — ся, а во — на ще гірш смі — єть — ся:

Швидко *f*

М У С.

«Шоб хлоп — ці не смі — ли,  
 «Не хо — ди до ха — ти

М У С.

а — ні у карт гра — ти,  
 со — бак дра — ту — ва — ти,

М У С.

а — ні жар — ту — ва — ти, ні пі —  
 у — би — рай — ся к бі — су, чор — тів

МУС.

- сень спі\_ ва\_ ти, по ву\_ ли\_ цях не хо\_ ди\_ ли  
дар\_ мо\_ ві\_ се, Ви\_ бий, ка\_ же, хвіст об тин,

МУС.

та все по ха\_ тах си\_ ді\_ ли». «На\_  
плю\_ вать ме\_ ні на твій чин!..»

Помірно

МУС.

- днь, ка\_ же, бя\_ ху та зав\_ дай всім стра\_ ху».

Помірно

МУС.

От і на\_ дів

(помовчав)

М У С.

бля \_ ху, со \_ бі зав \_ дав стра \_ ху!

Помірно

М У С.

Од \_ на \_ че Га \_ лі щось не вид \_ ко! Не \_

(Хор за лаштунками) (За лаштунками гукають «Гов! Гов!»)

М У С.

\_ вже ж не вийдеш, мо \_ я риб \_ ко? Гу\_ка\_ють знов!

Хор

Че \_ рез яр, яр, та яр

(Гукають) rit. (помовчав) a tempo

М У С.

А де ви, гов? Ко \_ ли в яр\_мо за\_су\_ нув ши\_ ю, то,

зе \_ ле \_ нень \_ кий.

rit. a tempo

МУС.

ма\_бу\_ть, ні\_чо\_го ро\_бить, хо\_дім, го\_луб\_чи\_ку Му\_сі\_ю!..

*mf*

МУС.

*f* Маршем

Пі\_ду хлоп\_ців роз\_же\_ну

*f*

МУС.

(іде і натикається на Яциху)

та й і\_знов сю\_ди май\_ну.

МУС.

Стри\_вай, а шо ж о\_це ле\_жить? П'я\_на!.. Це про\_ти за\_

M.U.S. *rit.* *a tempo* (тягне)

\_ко\_ на! Та що ж во\_ но це за пар\_ со\_ на?

*rit.* *a tempo*

M.U.S.

А\_ ну, вста\_ вай ли\_ шень, не\_ бо\_ го, та

*p*

M.U.S.

ну ж спи\_ найсь мер\_ щій на но\_ ги!.. Та це ж Га\_ лю\_ си\_ на, пак

*p*

Помірно

M.U.S. *rit.*

ма\_ ти, сер\_ деш\_ на, не дій\_ шла до ха\_ ти!

*rit.*

Повільно  
ЯЦИХА (підводиться сонна)

Спа \_ си \_ бі, сваш \_ ко, вдо \_ воль \_ ни \_ лась і на \_ пи \_

Я-Х А

\_ ла \_ ся, і на \_ ї \_ лась! А соць\_кий, він сви \_

Я-Х А

\_ ня пи \_ ка \_ та, не \_ хай ми \_ на \_ є мо \_ ю ха \_ ту!..

Помірно  
СОЦЬКИЙ

Як по за \_ ко \_ ну по \_ сту \_ па \_ ти, то

C. *p*

слід і́ і а\_реш\_ту\_ ва\_ ти. На\_ чаль\_ство вві\_чі зне\_ ва\_

C. *p*

- жа\_ ти, цьо\_ го не мож\_на по\_ пу\_ ска\_ ти!

Маршем

C.

Хо\_ дім ста\_ рень\_ ка, до роз\_ пра\_ ви,

Повільно

C. *p*

там про\_тве\_ ре\_ зиш\_ ся ти на сла\_ ву

Я Ц И Х А

*mf*

Сва\_ хо, їж\_ те, ось ци\_ бу\_ ля, а соць\_ ко\_ му під ніс лу\_ ля.

Швиденько

*mf*

Я Ц И Х А

*mp*

Та ко\_ ли б не ми та не ви, то б ми ту\_ та не бу\_ ли,

Я-Х А

То б ми ту\_ та не бу\_ ли, го\_ рі\_ лоч\_ ки не пи\_ ли.

МУСІЙ

По\_стри\_вай же ти, пся\_ю\_хо, на\_кле\_па\_ю то\_бі ву\_ха!

ЯЦИХА

Ви\_су\_ши\_ли ті жін\_ки, що не п'ють го\_ріл\_ки.

*(Соцький тягне Яциху, вона починає одбиватися.)*

*(Соцький збиває з неї очіпок.)*

Швидко (Парубки і дівчата вибігають з реготом.)

Т.  
Б.

*f*

Ось глянь\_ те, брат\_ ця, я\_ ка чу\_ да\_ сі\_ я, Я\_ ци\_ ха вхо\_

Швидко

*f*

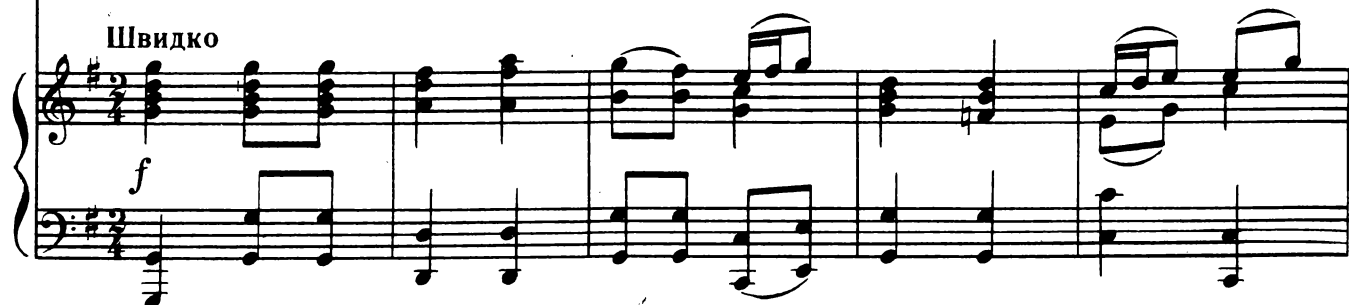

\_ пи\_ ла за чу\_ ба Му\_ сі\_ я! Ха\_ ха\_ ха, ха\_ ха\_ ха, от так мо\_ ло\_

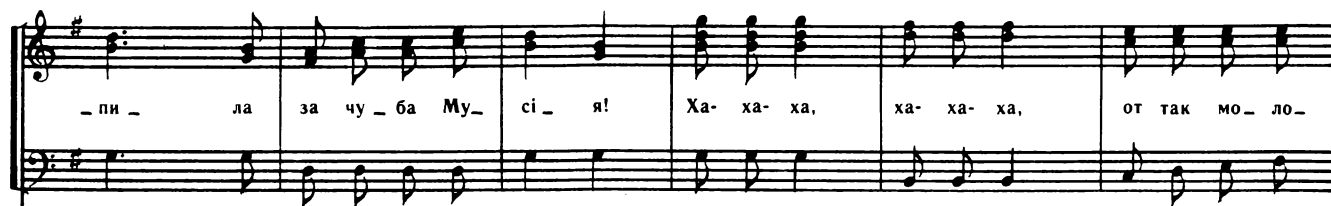

\_ ди\_ ця, во\_ на йо\_ му на\_ да\_ є ля\_ па\_ сів по. пи\_ ці!..

Не дуже швидко, стримано  
МАКСИМ (за лаштунками)

*f*

Ну ж, гук\_ нем на все се\_ ло, щоб від спі\_ вів за\_ гу\_ ло

*f*

*M.*

у соць\_ ко\_ го в го\_ ло\_ ві, мов у п'я\_ но\_ го чме\_ лі!

(Вбігають.)

*S.*  
*A.*

Ха, ха, ха, ха, ха, ха, ха, ха у соць\_ ко\_ го в го\_ ло\_ ві,

*T.*  
*B.*

Ха, ха, ха, ха, ха, в го\_ ло\_ ві,

*f*

Ха- ха- ха, ха-ха- ха, ха, ха. Мов у п'я\_но\_го чме\_лі!

ха, ха, ха, ха, ха. Мов чме\_лі!

Швидко, грайливо  
П А Р У Б К И

Т. Нам сьо\_ год\_ ні на\_ гу\_ лять\_ ся, зав\_ тра

Б.

Швидко, грайливо

бу\_ дем про\_ ща\_ вать\_ ся, зав\_ тра, брат\_ ця,

(Починаються танці.)

не о \_ дин із нас ста \_ не під ар \_ шин!

**Швидко**

*mf*

**Кінець**  
(Завіса)

# ДІЯ II

Швидко

Смеркає. Галина, сидючи біля вікна, сумує.

Помірно

8

8

8

ГАЛИНА

*p*

1. Ой у са - ду, на ви - шен - ці, со - ло - вей - ко  
 2. Чо - го ту - жиш, чо - го пла - чеш, сер - це роз - ри -  
 3. Не вер - нув - ся ко - за - чень - ко, по - мер на чу -

G. *ше - бе - тав; під виш - не - ю ко - за - чень - ко*  
*- ва - єш? Чи вже ж ме - не мо - ло - до - го*  
*- жи - ні, по - хо - ва - ли чу - жі лю - ди*

G. *дів - чи - нонь - ку - у - ле - шав: не йди, ми - ла,*  
*не вір - но ко - ха - єш? Не плач, ми - ла,*  
*в чу - жій до - мо - ви - ні. А дів - чи - на,*

G. *за дру - го - го, по - жди ме - не, мо - ло - до - го.*  
*я вер - ну - ся, то - ді з то - бой од - ру - жу - ся...*  
*як за - чу - ла, у са - до - чок у - ли - ну - ла,*

*mp* *mf* *f*

Г. Дів - чи - нонь - ка гір - ко пла - че, со - ло - вей - ко  
 Дів - чи - нонь - ка гір - ко пла - че,  
 ту - жить, в'я - не, гір - ко пла - че,

*p* *mf*

Г. все те ба - че... Та ще - бе - че: тьох, тьох, тьох!

*p* 1. 2 3 *f*

Г. Тьох! тьох, тьох! Тьох, тьох, тьох! тьох, тьох, тьох!

Не дуже повільно

МАКСИМ (співає за вікном)

*mf*

Та по\_ під мос\_ том тра\_ ва

М.

рос\_ те, шу\_ ка хви\_ лю го \_ не,

The second system continues the musical score. The vocal line is marked with 'М.' and contains the lyrics 'рос\_ те, шу\_ ка хви\_ лю го \_ не,'. The piano accompaniment continues with a similar melodic and harmonic structure.

М.

то \_ ва \_ ри \_ шу, вір \_ ний бра \_ те,

The third system continues the musical score. The vocal line is marked with 'М.' and contains the lyrics 'то \_ ва \_ ри \_ шу, вір \_ ний бра \_ те,'. The piano accompaniment continues with a similar melodic and harmonic structure.

М.

чом дів\_ чи \_ на не го \_ во\_ ре?

The fourth system concludes the musical score on this page. The vocal line is marked with 'М.' and contains the lyrics 'чом дів\_ чи \_ на не го \_ во\_ ре?'. The piano accompaniment continues with a similar melodic and harmonic structure.

ГАЛИНА

Пришов та\_ки, а я су\_му\_ю, при\_ки\_ну\_ся, мов\_би й не

Г. чу\_ю!

МАКСИМ

Ой дів\_чи\_

М. \_но мо\_я ми\_ла, го\_во\_ри зо

М.

мно ю, як не бу деш го во

М.

- ри ти, ум ру, сер це, за то бо ю!

ГАЛИНА

Ні, не хо чу біль ше дра ту ва ти,

Г.

на що жа лю зав да ва ти?

Повільно

Г.

Ой ти ум \_ реш із \_ ве \_ чо \_ ра,

Г.

а я ум \_ ру вран \_ ці, не \_ хай же

Г.

нас по \_ хо \_ ва \_ ють з то \_ бо \_ ю, сер \_ це,

(входить Максим)

Швидко, збуджено

Г. в од\_ ній ям\_ ці!

МАКСИМ

Га\_ ли\_ но, що

Швидко, збуджено

М. чу\_ ю? Я сер\_ ця не чу\_ ю! Про\_ мов

М. же, промов же ще сло\_ веч\_ ко, не\_хай же за\_ б'еть\_ ся

Повільніше

Повільно  
ГАЛИНА

Люблю, люблю, люблю!

мо\_ є сер\_ деч\_ ко!

Повільно

*p*

Не дуже швидко  
ГАЛИНА

Люб\_ лю те\_ бе, ко\_ за\_ че, при\_ слу\_ хайсь, як сер\_ це

Люб\_ лю те\_ бе, дів\_ чи\_ но при\_ слу\_ хайсь, як сер\_ це

Не дуже швидко

*mf*

у гру\_ дях ска\_ че, то ж від ко\_ хан\_ ня, то ж не з роз\_

у гру\_ дях ска\_ че, то ж від ко\_ хан\_ ня, то ж не з роз\_

*mf*

Г. *lu ki. Po\_mo\_zhi nam, bo\_zhen'\_ku, zv'ya\_za\_ti*

М. *lu ki. Po\_mo\_zhi nam, bo\_zhen'\_ku, zv'ya\_za\_ti*

Г. *ру\_ки! По\_мо\_жи нам, бо\_жень\_ку, зв'я\_за\_ти ру\_ки!*

М. *ру\_ки! По\_мо\_жи нам, бо\_жень\_ку, зв'я\_за\_ти ру\_ки!*

МАКСИМ

*mf*  
Ві\_рю то\_бі, мо\_є сер\_це, а що ска\_же ма\_ти?

*p*

М.

Не віддасть тебе за мене, бо я небагатий!

ГАЛИНА

Завтра стану я благодатнюку своєю лубу.

Г.

щоб не силувала мене заміж за нелюба!

ГАЛИНА

*mf*

Люб\_ лю те\_ бе, ко\_ за\_ че, при\_ слу\_ хайсь,

*mf* МАКСИМ

Люб\_ лю те\_ бе, дів\_ чи\_ но при\_ слу\_ хайсь,

Г.

як сер\_ це у гру\_ дях ска\_ че,

М.

як сер\_ це у гру\_ дях ска\_ че, то ж від ко\_

Г.

то ж від ко\_ хан\_ ня, то ж не з роз\_ лу\_ ки,

М.

\_ хан\_ ня, то ж не з роз\_ лу\_ ки,

Г.  по\_мо\_жи нам, бо\_жень\_ку, зв'я\_за\_ти ру\_ки!

М.  по\_мо\_жи нам, бо\_жень\_ку, зв'я\_за\_ти ру\_ки!

Г.  По\_мо\_жи нам, бо\_жень\_ку, зв'я\_за\_ти ру\_ки!

М.  По\_мо\_жи нам, бо\_жень\_ку, зв'я\_за\_ти ру\_ки!

Помірно  
ГАЛИНА

 *p* Ско\_ро\_вже й пів\_ніч\_ на до\_

Г. *ба, а ма\_ те\_ рі і до\_ сі не\_ ма.*

Г. *Пі\_шли про\_со по\_тов\_кти, по\_ра б у\_ же їм і при\_ти.*

МАКСИМ (на слуха)

(Підбігає до вікна.)

*mf* *Стри\_вай- бо, ні\_ би хтось спі\_ва,*

*p*

ГАЛИНА

МАКСИМ

Нев\_

*mf* *ли\_ бонь дво\_ є? Ідуть сю\_ ди!..*

*mf*

Г.    
 \_ же? Ох, ли\_ хо!

М.    
 Цить, Га\_ лю, ти\_ хо! Світ\_ ло

М.    
 по\_ га\_ си мер\_ щій та й гай\_ да звід\_ ціль хут\_

**ГАЛИНА**

   
 Не чуть?

М.    
 \_ чій! Ба, йдуть! Це! Це!

*dim.*

*pp*

ЯЦЬКО І СТЕЩИХА (Співають за лаштунками.)

*mf* Та налий\_мо\_ся, ро\_ди\_но, щоб нам жи\_то ро\_ди\_ло,

*mf* СТЕЦЬКО

Та налий\_мо\_ся, ро\_ди\_но, щоб нам жи\_то ро\_ди\_ло,

*mf*

Я-К О і жи\_теч\_ко, і о\_вес, щоб зі\_брав\_ся рід у\_весь.

С-К О і жи\_теч\_ко, і о\_вес, щоб зі\_брав\_ся рід у\_весь.

Я-К О  
С-Х А

Сва\_ хо, від\_ чи\_ няй та гос\_ тей впу\_ ской.

С-К О

Сва\_ хо, від\_ чи\_ няй та гос\_ тей впу\_ ской.

Я-К О  
С-Х А

Ну ж бо, во\_ ру\_ шись, у\_ стань, про\_ бу\_ дись!

С-К О

Ну ж бо, во\_ ру\_ шись, у\_ стань, про\_ бу\_ дись!

ЯЦЬКО

*f*

Жін\_ ко, від\_ чи\_ няй та гос\_ тей впу\_ ской!

(входять у хату)

ЯЦЬКО І СТЕЦІХА

я-к О Чи ти, жін\_ко, спиш? От то\_бі й книш!

СТЕЦЬКО От то\_бі й книш!

ЯЦЬКО Свате, це ви свічку погасили?  
 СТЕЦЬКО Ні! ЯЦЬКО Навожденіє!  
 СТЕЦЬКО Скушеніє!  
 СТЕЦІХА Попущеніє!

ЯЦЬКО *tr* Тем\_но в ха\_ті, мов в печі, а\_ну, сва\_те, дужч кри\_

Темп маршу  
 СТЕЦЬКО

Гей, хто в ха\_ті, о\_зо\_ви\_ся,

я-к О -чи!

Темп маршу

C-K O

гей, хто в тем\_ ній, ок\_лик\_ни\_ ся, та ви\_крешем вог\_ ню.

C-K O

та за\_сві\_тим свіч\_ ку, не жу\_ри\_ ся, не жу\_ри\_ ся!

Помірно  
ЯЦЬКО (спіткнувся об мішок і вправ)

Стовкла, базу, Химка просо, коли б не на\_

СТЕЦИХА І СТЕЦЬКО

Ку\_ди ти нас при\_тис?

Я-КО  
\_би\_ти но\_са! Мов\_би в льо\_ху, тем\_но.

С-ХА  
С-КО  
Та не\_хай же то\_бі біс!

Я-КО  
Не лай\_те да\_рем\_но, нама\_ца\_ю

Я-КО  
за\_раз свіч\_ку, а ти, свате, давай швидше шпич\_ку!

## СТЕЩИХА І СТЕЦЬКО

(Виходять)

Хто ж шанує так ку\_ мів? Пев\_ но, ку\_ ме, ти зду\_ рів?

Помірно, з рухом  
ЯЦЬКО

Не гні\_ вай\_ тесь,

*f* *cresc.* *mf*

Я-К О

ку\_ ми лю\_ бі, за\_ раз і по\_ ря\_ док

Я-К О

бу\_ де, тіль\_ ки б ме\_ ні знай\_ ти свіч\_ ку,

Повільно

я-к О а ти. сва\_те, да\_вай швидше шпич\_ку!

я-к О Чо\_гов ха\_ті ста\_ло ти\_хо? Де ви, Стецьку

я-к О і Сте\_ци\_хо? Не чуть! Чи не ма\_ра у

(світить сірника)

я-к О льох ме\_не це за\_ве\_ла? Та це не свіч\_ка, а ло\_

(кида качалку)

Швидше

Я-К О

ма\_ка! Чи не бі\_со\_ ва ма\_ря\_ ка, ач, чо\_го тут на\_тво\_ри\_ла?!

Я Ц И Х А (за лаштунками)

Я Ц Ь К О

*f*

Пи\_ку всю йо\_му по\_би\_ла!

Стри\_вай, це жін\_ка га\_ла\_

Я-Х А

Де ж це мій Яць\_ко блу\_ка\_є? Ко\_ли бшвидш вер\_нувсь до\_

Я-К О

са\_є!

Я-Х А  
ха\_ ти, сер\_ це на йо\_ му зір\_ ва\_ ти!

Я-К О  
Бу\_ де, Яць\_ ку.

Я-К О  
ли\_ хо, си\_ ди кра\_ ще ти\_ хо!

Не дуже швидко

ЯЦИХА

*mf*

Та щоб я та за Му\_ сі\_ я сво\_ ю Га\_ лю від\_ да\_

Я-Х А *f*  
 - ла, не за\_гля\_не більш і в ха\_ту, про\_же\_ну дрюч\_ком з дво\_

Я-Х А  
 - ра, і Яць\_ко\_ві за\_дам чо\_су, на\_тов\_чу, як кіш\_ку, но\_сом!

ЯЦЬКО

*mf*

О\_то гас\_пид\_ська ли\_чи\_на, на\_чу\_вайсь те\_пер . чуп\_ри\_на.

Я-КО  
 От же йде вже, йде сю\_ди, де схо\_ва\_тись від бі\_ди?

(Бігає по хаті)

Я-К О

Ку-ди, ку-ди, ку-ди, ку-ди?..

Повільніше

Я-К О

Це чор-тя-чий льох, бо й піч та ще і теп-лень-ка, а-ну, Яць-ку,

(вилазить на піч)

Я-К О

лізь мер-щій, та лізь по-ти-хень-ку!

Швидко  
ЯЦИХА

*f* (вбігає)

Ах ти, гай-да-ма-ко! Ах ти, роз-би-ша-ко!

(світить)

Я-Х А

Соць\_кий, бач, ве\_ли\_ка пти\_ця! А що, з'їв ля\_ща по пи\_ці?

*mf*

Я-Х А

*mf*

Я-Х А

Що ж це в ха\_ті не\_ма Га\_лі? Вже всі лю\_де

*mf*

Я-Х А

по\_ля\_га\_ли.

Я Ц Ь К О (роздивляється) *mf*

Мо\_я ха\_та\_чи не ди\_во!

*p*

Помірно

Я-Х А *mf*

Тіль\_ ки в шин\_ ку світ\_ ло бли\_ ма та в роз\_ пра\_ ві ще бли\_ щить...

*mf*

Я-Х А *mf*

Де ж це Яць\_ ко? Хто там на пе\_ чі?

ЯЦЬКО (залазить далі на піч)

Яць\_ ко спить!

*pp*

Я-Х А *f*

Ну ж бо, о\_ зо\_ вись?

Я-К О

Яць\_ ку, мов\_ чи! Цить, не во\_ ру\_ шись!

(сіпає його)

Я-Х А Чи це, Яць\_ ку, ти? Ну ж бо, швид\_ ше про\_ бу\_ дись,

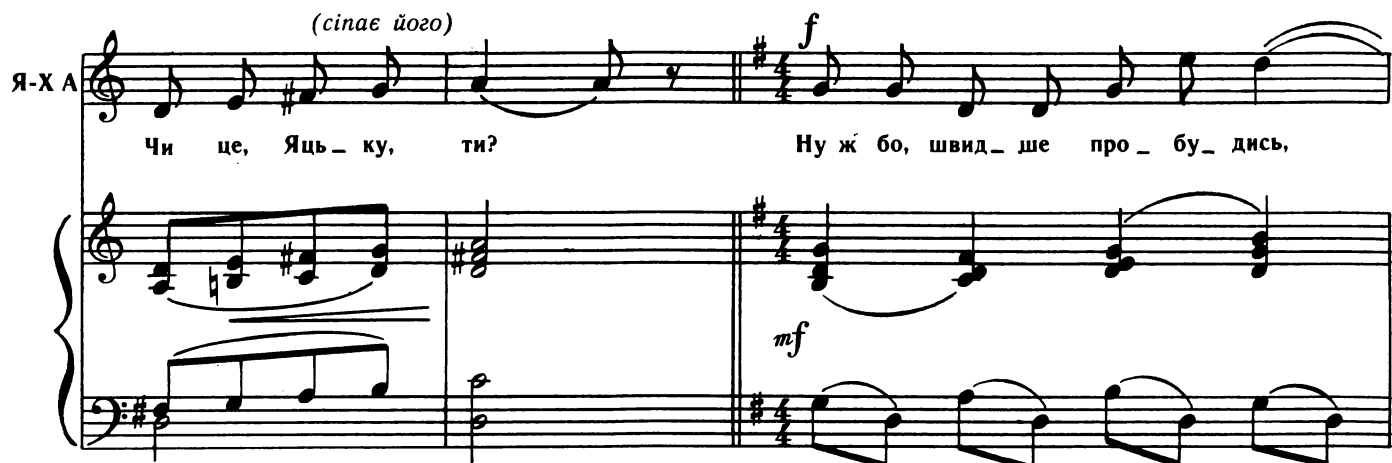

Я-Х А мій лю\_ бий роз\_ ма\_ ю, чи дав\_ но ти

Я-Х А спо\_ чи\_ ва\_ єш, а я те\_ бе ла\_ ю? Не гні\_ вай\_ ся, мій ти му\_

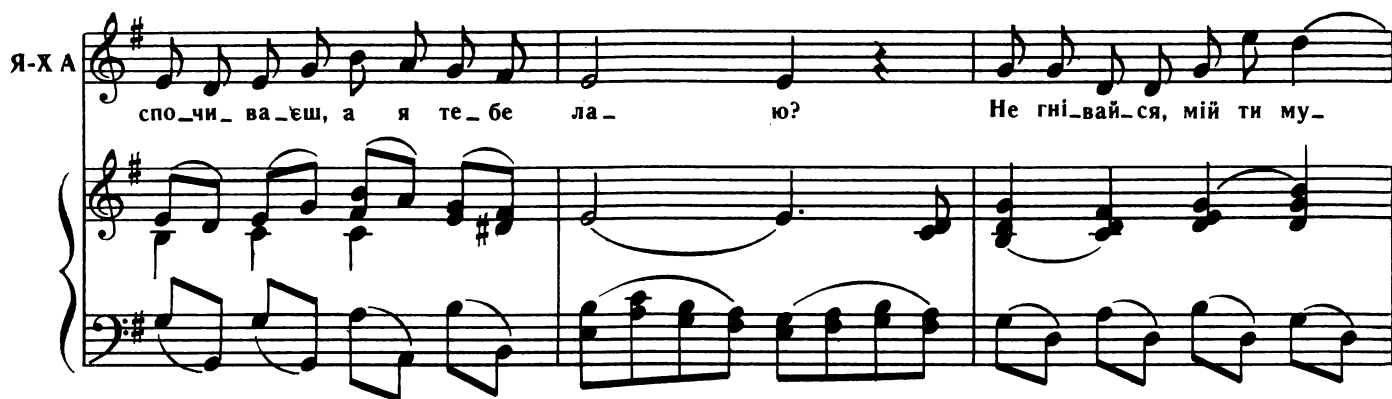

Я-Х А \_ жу, що ла\_ я\_ ла те\_ бе ду\_ же!

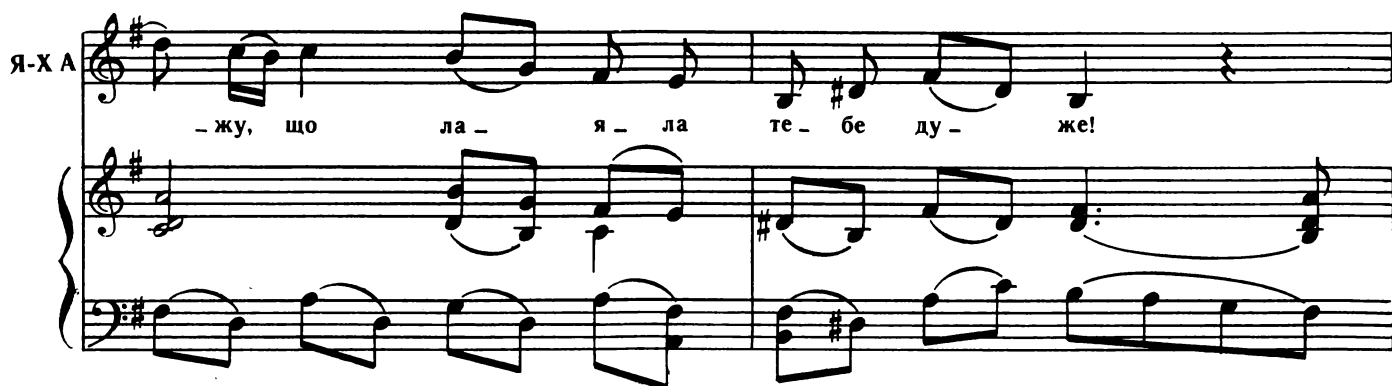

ЯЦЬКО (Позіхає)

Ну та й спав же о\_це цуп\_ко! Ти дав\_но прий\_шла, го\_луб\_ко?

Не дуже швидко

ЯЦИХА

Чи ти зна\_єш, що вчи\_ни\_лось? Я з Му\_сі\_єм за\_раз би\_лась!

Я-Х А

Я на призь\_бі, бач, за\_сну\_ла, а він, чор\_то\_ва ма\_чу\_ла,

Я-Х А

при\_че\_пив\_ся та й в роз\_пра\_ву... Хі\_ба ма\_є він те пра\_во?

Швидко  
ЯЦЬКО

Помірно

*f*

Ка\_ зав то\_ бі раз,  
Ро\_ би так, як я,

Я-К О

ка\_ зав то\_ бі два, ой не пий ти го\_ рі\_ лоч\_ ки,  
пий та не що\_ дня. А, зви\_ чай\_ но, в свя\_ то ви\_ пий

Я-К О

бо зве\_ де з у\_ ма! А ти ме\_ не  
не\_ ба\_ га\_ то.

Я-К О

до\_ рі\_ ка\_ еш, са\_ ма ж що\_ дня ку\_ ли\_ ка\_ еш!

Я Ц И Х А

1 *mf*

Сва\_тав Галь\_ку, дзусь\_ки бі\_се, ря\_бий кан\_цур, дар\_мо\_ві\_се!..

Я Ц И Х А

2

Го\_ді, го\_ді вже по\_вчать, по\_ра тобі за\_мо\_вчать.

Я Ц Ь К О

Мовчи ти то краще бу\_де, скажеш сло\_во — війна бу\_де!

Я Ц И Х А

Швидко

*f*

Що?! Спрасоння ти, чи, мо\_же, з пе\_ре\_по\_ю? Чи дов\_го бу\_деш

Я-Х А

ме\_не дра\_ту\_ва\_ти? Я те\_бе про\_ту\_рю з ха\_ти!

ПИСАР

МУСІЙ

Па\_не пи\_са\_рю, пи\_ши про\_то\_ко\_ла!

По\_

П

\_зволь\_те, ся\_ду я за сто\_ла. Во\_пер\_вих, што пи\_сать?

МУСІЙ

Я за\_раз бу\_ду ди\_хту\_вать. Пиши! За чу\_ба соць\_ко

*f* *f* *mf*

*f* *mf*

МУС.

\_го вхо\_пи\_ла і при\_суль\_стві\_є з джерге\_та зби\_ла!

*f* *mf*

ПИСАР

Я\_кий за\_кон тут під\_вес\_ти?

*mf*

МУСІЙ

Щоб за\_раз рі\_зок при\_нес\_

*mf*

МУС.

-ти, о-тут гар-нень-ко ро-зі-п'ять

МУС.

та й вси-пять двад-цять п'ять!

ЯЩИХА І ЯЦЬКО

*f* По-я-ко-му пра-ву?

МУСІЯ

*f* Це не вам пи-тать, ні сло-ва, мов-чать!

Швидко

М У С.

При\_де\_ге в роз\_пра\_ву, там і про\_чи\_та\_єм,

М У С.

пер\_ше ж від\_шма\_га\_єм,— пи\_са\_рю, пи\_ши!

ПИСА Р

*mf*

Во\_пер\_вих, што пи\_сать?

По\_ло\_жим,

М У С.

Як то\_бі не знать?

П зна\_ ю, во- пер\_ вих, но што же бу\_ деть, во- вто \_ рих?

М У С. Бе \_

ГАЛИНА (входить) Повільно

*mf*

Лю\_ де доб \_ рі,

М У С. \_ рить Я \_ ци\_ху, ро\_зіп\_ нить!

Повільно

Г. пі\_ до\_ жді\_ те, не со\_ ром \_ те нень\_ ки,

G. *mf*

не со\_ ром\_ те нень\_ ки при старос\_ ті літ!

Швидше

G. *f*

Візьміть кра\_ ще, замість нень\_ ки, ме\_ не ро\_ зіп\_ ні те.

G. *f*

За ма\_ тір не страш\_ но і жит\_тя згу\_ би\_ ти!

Помірно  
ПИСАР

*mf*

Во\_ пер\_ вих, што пи\_ сать?

*f*

Швидко (Входять парубки і дівчата)

Introduction for the piece 'Швидко' (Fast). It consists of two staves, treble and bass clef, in 2/4 time with a key signature of one sharp (F#). The music is marked with a forte 'f' dynamic. The melody is characterized by rapid sixteenth-note patterns and slurs.

МУСІИ

Музиканта (MUS.) in treble clef. The lyrics are: чи ба\_ ма\_ ги не чи\_ тав, щоб вно\_ чі ви не ти\_ ня\_ лись?

T. *f*

1. Ой ти, бра-те, ти, Му-сі-ю, чи ба-чив ти чу-да-сі-ю:  
 2. Ой ти, бра-те, ти, Му-сі-ю, чи ба-чив ти чу-да-сі-ю:

Б. *f*

щоб чо-ло-вік за сто-лом по-шив ко-жух по-єто-лом?  
 щоб чо-ло-вік за-ха-то-ю ло-вив ри-бу ло-па-то-ю?

Ай да Му-сій, ай да чу-да-сій!

**1** *f* МУСІЯ

Геть, ка жу вам, звід си, геть!

**2** МУСІЯ

Я соцький тут, ко му зав год но, за раз од ве ду в хо лод ну!

Т.  
Б.

Я кий соць кий ти без бля хи! Геть же швид ше на всі шля хи.

геть же, к бі\_ су у\_ би\_ рай\_ ся. в дру\_ гий раз не по\_ па\_ дай\_ ся.

*(дражнять)*

На цей раз і\_ ди не\_ би\_ тий. Гар, гар, гар, я\_ кий сер\_ ди\_ тий.

Помірно  
МУСІЯ

Та\_ ке по\_ но\_ ше\_ ні\_ є! Я за\_ раз на\_ пи\_ шу от\_ но\_ ше\_ ні\_

Я ЦИ ХА

Повільно

Ме не ти, до ню, за хи сти ла

(Його і кисаря випихають.)

МУС.

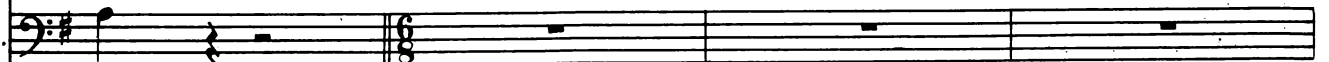

є,

Повільно

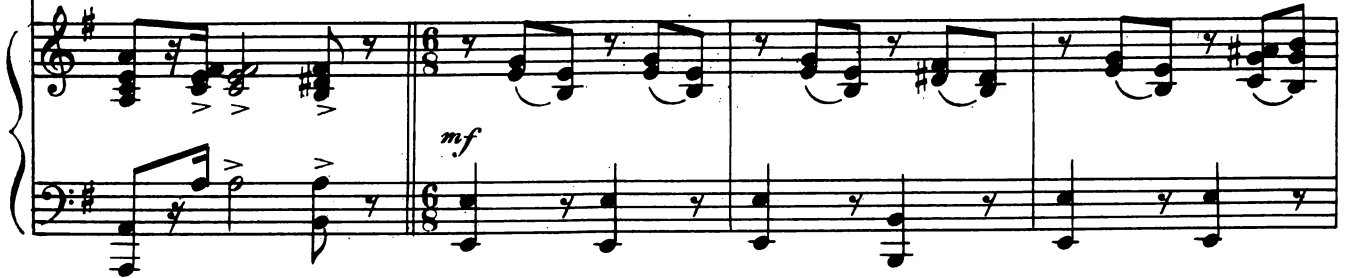

Я-Х А

від со ро му і від зне ва ги, ти ціл ком сер це

Я-Х А

по ло ни ла і я не ма ю біль ше зва ги:

Не дуже повільно

Я-Х А

хто до мис\_ лі\_ йди за то\_ го, не су\_ ши ти сер\_ ця сво\_ го!

ГАЛИНА (бере за руку Максима)

Це ж той, ма\_ мо, со\_ ло\_ вей\_ ко, шо в са\_

Г. - доч\_ ку ще\_ бе\_ тав, це ж той, та\_ ту,

Г. ко\_ за\_ чень\_ ко, шо зо сну ме\_ не жа\_ хав.

МАКСИМ

Це ж та си\_ за го\_ лу\_ бонь\_ ка, що я з не\_ ю

М. вор\_ ку\_ вав, це ж та лю\_ ба дів\_ чи\_

М. \_нонь\_ ка, що я ши\_ ро по\_ ко\_ хав!

ГАЛИНА

*mf*

Спа\_ руй\_ те нас до

МАКСИМ

*mf*

Спа\_ руй\_ те нас до

*mf*

Г. ку \_ понь \_ ки, щоб щас\_тя, щоб щас\_тя ми за\_зна\_

М. ку \_ понь \_ ки, щоб щас\_тя, щоб щас\_тя ми за\_зна\_

Г. \_ ли, та щоб у\_сі доб\_рі лю\_де

М. \_ ли, та щоб у\_сі доб\_рі лю\_де

G. на нас ди\_ ву\_ ва\_ ли,

M. на нас ди\_ ву\_ ва\_ ли, та щоб у\_ сі

G. та щоб у\_ сі на нас ди\_ ву\_ ва\_ ли!

M. доб\_ рі лю\_ де на нас ди\_ ву\_ ва\_ ли!

S. А. Спа\_ руй\_ те їх до\_ ку\_ понь\_ ки,

T. Б.

щоб шас - тя, щоб шас - тя, щоб шас - тя во - ни за - зна - ли,

та щоб у - сі доб - рі лю - де на них ди - ву -

- ва - ли, та щоб у - сі доб - рі лю - де

на них, на них ди - ву - ва - ли, та щоб у - сі

доб - рі лю - де на них ди - ву - ва - ли.

Завіса

# ДІЯ ІІІ

Галина, друзки; Яцько і Яциха.

Швидко, грайливо

### ДРУЖКИ

1. Гус ла гу дуть, у двір і Га  
 2. Та на ря жай ся, дів ко Га

дуть, но, та ра но, ра но.

та ра но, ра но, ра не сень ко.

та ра - ис - сень - ко!

Трохи швидше  
ГАННА

Ну ж, Га - ли - но, у - ста - вай, гос - тей до - ро -

ГАН.

- гих ві - тай. мо - ло - до - го з бу - я - ра - ми,

ГАН.

Не дуже швидко

сві - тильо́нь\_ку із сваш - ка - ми!

ЯЦЬКО І ЯЦИХА

*mf*

Вже бу\_ я\_ ре

Я-КО  
Я-ХА

бі\_ ля во\_ ріт зу\_ пи\_ ня\_ ють\_ ся, вже зо\_

Я-КО  
Я-ХА

\_ ви \_ ці у світ\_ лонь\_ ку за\_ див\_ ля\_ ють\_ ся!

Повільно  
ДРУЖКИ

*mf*

А вже гос\_ ті на пе\_ ре\_ мос\_ ті,

Повільно

*mf*

а Га\_ли\_на не йме ві\_ри.

до бо\_га ру\_ченьки зно\_сить, сво\_го ба\_тька про\_сить.

**ГАЛИНА**  
*tr*

За\_хо\_вай ме\_не, ти мій ба\_тьку, за сті\_ни

*p*

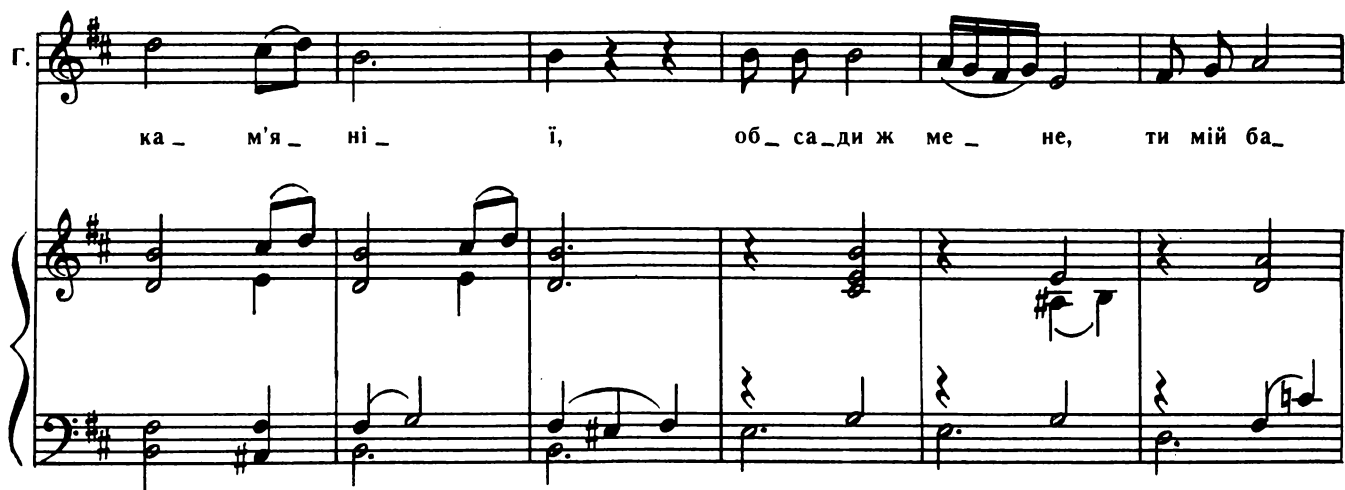
G. 

ка \_ м'я \_ ні \_ ї, об \_ са \_ ди ж ме \_ не, ти мій ба \_

G. 

- тень \_ ку, за \_ паш \_ нень \_ ким ва \_ си \_ леч \_ ком.

**Помірно**  
**Я Ц И Х А**  
*mf*  *f*

Схо \_ ва \_ ю те \_ бе, до \_ неч \_ ко мо \_ я,  
**Я Ц Ь К О**

Схо \_ ва \_ ю те \_ бе, до \_ неч \_ ко мо \_ я,

**Помірно**  
*mf*  *f*

Я-Х А за сто\_ ли те\_ со\_ ві, об\_ сад\_ жу те\_ бе,

Я-К О за сто\_ ли те\_ со\_ ві, об\_ сад\_ жу те\_ бе,

Я-Х А до\_ неч\_ ко мо\_ я, пиш\_ ни\_ ми друж\_ ка\_ ми!

Я-К О до\_ неч\_ ко мо\_ я, пиш\_ ни\_ ми друж\_ ка\_ ми!

Я-Х А

Я-К О Об\_ ми\_ ю те\_ бе, до\_ неч\_ ко мо\_ я,

Я-Х А дріб \_ нень \_ ки \_ ми слі \_ зонь \_ ка \_ ми!

Я-К О дріб \_ нень \_ ки \_ ми слі \_ зонь \_ ка \_ ми!

**Жваво**

*mf*

**ДРУЖКИ**

Не дуже швидко

*f*

Грай \_ те, му \_

*f*

Не дуже швидко

*f*

— зи — ки, грай — те та в двір не в'їжд — жай — те.

ще ж Га — ли — на не ва — ша, а на — ша, бо ще ж во — на та й не

зряд — же — на, на по — са — ді не по — сад — же — на!

Повільно  
ГОСТІ (На подвір'ї)

S. A. *mf*  
Ой до — ки ми та сто — я — ти — мем.

T. *mf*

B. *mf*

си — ру зем — лю та топ — та — ти — мем

зем — лю топ — та — ти — мем

чер — во — ни — ми чо — бі — точ — ка — ми,

зо — ло — ти — ми під — кі — воч — ка — ми

*rit.*

*rit.*

*rit.*

Помірно  
ДІВЧАТА (ДРУЖКИ)

C. *mf*  
А у сі\_ неч\_ ках три вер\_ хи.

A. *mf*

Помірно  
*mf*

та ні\_ ку\_ ди Мак\_ си\_ мо\_ ві

ввій\_ ти. тре\_ ба йо\_ му со\_ ко\_ лонь\_ ком ле\_

-ті - ти, щоб бі - ля Га - ли - ни си - ді - ти.

(за лаштунками)

Пус - ти, сва - те, в ха - ту. тут нас не - ба - га - то,

чет - ве - ро чи п'я - те - ро, а всіх де - в'я - те - ро:

а як же ми ог\_ля\_ нем\_ся, то і в ха\_ту не вбе\_рем\_ся.

Я Ц И Х А

Г о \_ ді - бо вам гос\_тей дра\_ту\_ ва\_ ти, по\_ра вже їх

Я Ц Ь К О

Г о ді - бо вам гос\_тей дра\_ту\_ ва\_ ти, по\_ра вже їх

Я - Х А

греч\_ но ча\_ сту\_ ва\_ ти.

Я - К О

греч\_ но ча\_ сту\_ ва\_ ти.

Грайливо  
ДРУЖКИ

S. *f*  
А. *f*

Про — си — мо, бу — я — ре, в ха — ту!

Грайливо

*f*

Про — си — мо, бу — я — ре в ха — ту! Го — ді тра —

— ви — цю топ — та — ти чер\_во — ни — ми чо — біт — ка — ми, зо — ло — ти — ми

ЯЦІХА

Помірно

*mf*

Pro\_ си\_ мо в гос\_ по\_ ду всту\_ пи\_ ти,  
 під\_ ків\_ ка\_ ми.

Помірно

*mf*

Я-Х А

і ме\_ ду\_ ви\_ на по\_ пи\_ ти.

ЯЦЬКО

хлі\_ ба\_ со\_ лі по\_ їс\_ ти

МУСІЯ

1. Як ма\_ є\_ мо гриз\_ тись та сва\_ рить\_ ся, да\_ вай\_ те  
 2. Вір\_ те, сва\_ ти, що я не во\_ рог вам, ве\_ сіл\_ ля на\_

МУС.

бу\_ де\_ мо кра\_ ще ми\_ рить\_ ся, чи так, Яць\_ ку та Я\_ ци\_ хо?  
 \_ сла \_ ву спо \_ ряд\_ ку \_ ю сам.

ЯЦИХА (Частує)

Ав\_ жеж, що так!

ЯЦЬКО

Як так, то й так!

Я-Х А

Не\_ хай тій свар\_ ці ли\_ хо!

Я-К О

Не\_ хай тій свар\_ ці ли\_ хо!

МУСІЙ

Не\_ хай тій свар\_ ці ли\_ хо!

S. A. *mf* Ой і шов  
зустріча

T. B. *mf*

*mf*

Мак сим на по сад, з до ле ю  
йо го гос подь сам

шас ли во ю, з лоб ро ю го ди но ю!

# Грайливо

Музыкальное произведение в 2/4 такте. Начиная с динамического обозначения *p* (piano) в правой руке и *cresc.* (crescendo) в левой руке. Музыка состоит из двух систем: верхняя система — мелодия в правой руке с широкими интервалами и арpeggio-подобными фигурами; нижняя система — ритмический рисунок в левой руке, состоящий из аккордов и восьмых нот.

# ДРУЖКИ

Музыкальное произведение в 2/4 такте. Начиная с динамического обозначения *f* (forte). Музыка состоит из двух систем: верхняя система — вокальные партии для сопрано (С.) и альты (А.) с украинскими текстами; нижняя система — фортепиано-сопровождение с мелодией в правой руке и аккордами в левой руке.

С. *f* Здви́г — ну — ли — ся сті — ни, як бу —

А. *f*

Музыкальное произведение в 2/4 такте. Начиная с динамического обозначения *f* (forte). Музыка состоит из двух систем: верхняя система — вокальные партии для сопрано (С.) и альты (А.) с украинскими текстами; нижняя система — фортепиано-сопровождение с мелодией в правой руке и аккордами в левой руке.

С. *f* — я — ре сі — ли, ще гір — ше здви́г —

А. *f*

\_ нуть \_ ся, як ме \_ ду на \_ п'ють \_ ся!

*simile*

Т. *f* Здви́г — ну — лись сві́т — ли — ці, як сі —

Б. *f*

*f*

— ли зо — ви — ці, ще гір — ще здви́г —

— нуть — ся, як го — ріл — ки на — п'ють —

— ся!

**Повільно**  
*mf*  
 С. Ой ви, ста — рос — ги, ви лю — де ста —  
 де ж ви, ста — рос — ти, ко — ни — ків здо —

**Повільно**  
*mf*  
 А.

- тець - кі - і, а ви, бу - я -  
- бу - ва - ли, а ви, бу - я -

- ре, ви си - ни о - тець - кі - і,  
- ре, жу - па - нів по - зи - ча - ли?

Помірно

**СТАРОСТИ І БОЯРИ**

Т. *f* Ой ви, дру - жень - ки, ви на - ші го - лу - бонь - ки,  
Б. *f*

Помірно

*f*

десь ви, дру-женьки, со-рому немає те,

а що ви-бо нас за ко-ней пи-та-є-те?

Не дуже повільно

За-ба-ри-ла нас та Мак-си-мо-ва ма-ти

Не дуже повільно

Помірно швидко

лас ка ви ми сло ва ми. со лод ки ми ме

*p* *cresc.*

Помірно швидко

*p* *cresc.*

ла ми, бі ли ми ка ла ча ми. Ви ряд жа ла

*mf*

*mf*

нас з скрип ка ми, з цим ба ла ми.

1-а ДРУЖКА

1. Сві \_ ти \_ лоч \_ ко - пан \_ но, ве \_ че \_ ряй ти з на \_ ми.  
 2. Ой як \_ би ж я пан \_ на - не си \_ ді \_ ла б з ва \_ ми,

Та не будь та \_ ка пиш \_ на, як у са \_ ду виш \_ ня.  
 си \_ ді \_ ла б з па \_ на \_ ми, з кра \_ щи \_ ми, як з ва \_ ми.

Не ве \_ лі \_ ла ма \_ ти з ва \_ ми ве \_ че \_ ря \_

(сіла за стіл)

-ти, а ве \_ лі \_ ла ма \_ ти з ва \_ ми по \_ гу \_ ля \_ ти!

Помірно швидко  
ДРУЖКИ

S.  
A. *mf*

Од сто - лу до при - піч - ка у - топ - та - на

*mf*

до - рі - жеч - ка: ма - тін - ка у - топ -

- та - ла - ве - че - ря - ти по - да - ва - ла.

Повільно  
ГАЛІНА (Кланяються разом.)

Музична партитура першого системного блоку. Включає голосні партії Галіни та Максима та фортепіанне супроводження. Темп повільно, динаміка *mf*.

Голос Галіни: Ча\_ стуй, ба\_ тень\_ ку, ча\_ стуй,

Голос Максима: Ча\_ стуй, ба\_ тень\_ ку, ча\_ стуй,

Піаніно: *mf*

Музична партитура другого системного блоку. Включає голосні партії Галіни та Максима та фортепіанне супроводження.

Голос Галіни: шас\_ тям- до\_ ле\_ ю да\_ руй,

Голос Максима: шас\_ тям- до\_ ле\_ ю да\_ руй,

Піаніно: *mf*

Музична партитура третього системного блоку. Включає голосні партії Галіни та Максима та фортепіанне супроводження. Динаміка *p*.

Голос Галіни: а як же я жи\_ ва бу\_

Голос Максима: а як же во\_ на жи\_ ва бу\_

Піаніно: *p*

(Кланяються разом.)

-ду я те-бе не за-бу-ду  
-де, во-на те-бе не за-бу-де.

*mf*

С.  
А.

1. Ой хо-ди-ла та Га-ли-на по го-ро-ро-  
2. Та й за-бу-ла во-рі-теч-ка за-чи-ни-

Т.  
Б.

*p*

-ду та са-ди-ла сад-ви-но-град із при-хо-ду.  
-ти та й му-си-ла сво-го ба-ть-ка роз-бу-ди-ти.

Помірно  
ГАЛИНА

*mf*

А я ж то бі ни зень ко у

*mf*

кло ню ся, дріб нень ки ми

слі зонь ка ми у ми ю ся! Пі ду,

пі ду, мій ба тень ку, та й

G. *mf*  
 від те \_ бе, зо \_ ста \_ неть \_ ся ру \_ та -

G. *rit.*  
 м'я \_ та вся у те \_ бе.

Не дуже швидко  
**ДРУЖКИ**

S.  
 A. *mf*  
 Ста \_ рос \_ то ста \_ ре \_ сень \_ кий, го \_ луб \_ чик

си \_ ве \_ сень \_ кий, ви \_ ве \_ ди нас із

ха - ти на двір по - гу - ля - ти;

ви - ве - ди із - за сто - лу у ха - ти - нонь - ку про -

- сто - ру.

**f** МУСІЯ

Чи не кри - ві ви, чи не гор - ба - ті,

МУС.

чи вмієте хоч потанцювати?

ДРУЖКИ

С. А.

Ми не криві, ми не горба ті,

у міємо танцювати,

ударимо підківками, заморгаєм брівоньками.

па не ста рос то. па не під ста рос то.

**Помірно** вут ка йде, **Швидше** вут ка йде.

ву те нят ве де: і на ри соч ку.

і на по па соч ку. на хо лод ну ю во

— ди — цю, на зе — ле — ну — ю тра — ви — цю.

**Помірно**

*mf*

**ГАЛИНА** *mf*

**МАКСИМ**

1. Про — сим до — ро — гих гос — тей  
 2. Всьо — му ро — ду вкло — ня — є — мось,

1. Про — сим до — ро — гих гос — тей за стіл  
 2. Всьо — му ро — ду вкло — ня — є — мось, про — сим

Г.  
за стіл за - ход\_жа\_ти, на - шо\_го хлі\_ ба - со\_ лі  
про\_сим ве - се\_ли\_тись, до на\_ шо\_ го у\_ бла\_ ган\_ ня

М.  
за\_ ходжа\_ ти, на - шо\_го хлі\_ ба - со\_ лі  
ве\_ се\_ли\_ тись\_ до на\_ шо\_ го у\_ бла\_ ган\_ ня

Г.  
до\_ сить у\_ жи\_ ва\_ ти. Чим бог  
сер\_ цем при\_ хи\_ ли\_ тись,

М.  
до\_ сить у\_ жи\_ ва\_ ти. Чим бог  
сер\_ цем при\_ хи\_ ли\_ тись,

**Швидко**

Г.  
по\_ слав, го\_ дуй\_ ге\_ ся, на\_ шим

М.  
по\_ слав, го\_ дуй\_ те\_ ся, на\_ шим

Г.  
щас \_ тям ди \_ вуй \_ те \_ ся.

М.  
щас \_ тям ди \_ вуй \_ те \_ ся.

МУСІИ

Роз \_ сту \_ пі \_ те \_

МУС

\_ ся, ми \_ ря \_ не, мо \_ ло \_ дя \_ та по \_ гу \_

М У С.

— ля — ють: сьо\_ год — ні до\_ схо\_ чу на\_ гу\_

М У С.

— ля — тись, зав\_ тра ра\_ но до він\_ ця

The second system of the musical score continues the vocal line and piano accompaniment. The vocal line lyrics are: "— ля — тись, зав\_ тра ра\_ но до він\_ ця". The piano accompaniment maintains the same musical texture as the first system, with a melodic right hand and a harmonic left hand.

М У С.

спо\_ ря\_ джа\_ тись. Сва\_ ти, ді\_ ди,

The third system of the musical score continues the vocal line and piano accompaniment. The vocal line lyrics are: "спо\_ ря\_ джа\_ тись. Сва\_ ти, ді\_ ди,". The piano accompaniment continues with the same melodic and harmonic structure.

М У С.

бать\_ ки, бе\_ рить\_ ся за чар\_ ки, сі\_ дай\_ те за стіл

The fourth system of the musical score concludes the vocal line and piano accompaniment. The vocal line lyrics are: "бать\_ ки, бе\_ рить\_ ся за чар\_ ки, сі\_ дай\_ те за стіл". The piano accompaniment provides a final harmonic resolution.

МУС.

вряд, ко \_ хай \_ те \_ ся на мо \_ ло \_ дят.

С. А.

Му \_ зи \_ ки, по \_ чи \_ най \_ те гра \_ ти!

Т. Б.

*mf* МУСІИ

На \_ ли \_ вай \_ те чар \_ ки, сва \_ те те.

S. A. *mf* *vif*

Грай \_ те, скрип \_ ки і цим \_ ба \_ ли,

T. B.

гу \_ діть, ба \_ си на про па \_ ле!

Помірно  
ДРУЖКА

*mf*

Нум, дружеч\_ки, нум, сестрички, па \_ руй \_ мо \_

*p*

— ся, у Га — ли — ни на ве — сіл — лі

на тан — цю — мо — ся. Це ж остан — не і — і ді — ву —

— ван — няч — ко, зав — тра приїде з не — ю роз — ста — ван — няч — ко.

*poco rit.*

*poco rit.*

Помірно, велично

S. A. *ff*  
 Ну ж гук не мо на все се ло

T. B. *ff*

Помірно, велично

*ff*

та ви ведем го лос ніш, грай те, му зи ки дрібніш!

*rit.*

*rit.*

Помірно швидко

*f*  
 Ой по ло ла гор ли ця ло бо ду, ло бо ду.

Помірно швидко

*f leggiero*

та пос\_ла\_ла при\_пот\_ня по\_во\_ду, по\_во\_ду,

ле\_ти, при\_пот\_ню,  
 ле\_ти, ле\_ти, при\_пот\_ню, не\_ба\_рись, на\_чу\_жі\_ї

ле\_ти, при\_пот\_ню,

го\_лу\_бонь\_ки не\_ди\_вись! Ле\_тів, ле\_тів при\_по\_ть

та й вто\_мивсь, та й вто\_мивсь, на\_пів\_шля\_ху- до\_рі\_жень\_ки зу\_пи\_нівсь,

зу\_пи\_нівсь, а на те\_є гор\_ли\_ця не дба\_є, ле\_да\_цю\_гу-

Бо\_дай то\_бі, при\_пот\_ня все ла\_є. Бо\_дай то\_бі, сто бі\_сів, сто бі\_сів,

Бо\_дай то\_бі, при\_пот\_ню,

що по\_ ле\_ тів по во\_ ди\_ цю та й за\_ сів, та й за\_ сів,

я ж то\_ бі чуб\_ чи\_ чок об\_ ску\_ бу, я ж то\_ бі

кри\_ лещ\_ ка о\_ бір\_ ву! *f* Вже не бу\_ деш біль\_ ше ти

лі\_ та\_ ти, лі\_ та\_ ти, та чу\_ жі\_ і гор\_ ли\_ ці ко\_ ха\_ ти.

ко\_ ха\_ ти! Си\_ ді\_ ти\_ меш у ку\_ точ\_ ку на пе\_ чи та їс\_ ти\_ меш

гре\_ ча\_ ні\_ і ка\_ ла\_ чі!..

*rit.*

*rit.*

Швидко

The second system continues the piece. It features a first ending bracket labeled '1' and a second ending bracket labeled '2'. The right hand has a melodic line with some grace notes, and the left hand continues with a steady accompaniment. The dynamics and articulation remain consistent with the first system.

The third system shows further development of the piece. It includes a second ending bracket labeled '2' and trill ornaments (*tr*) above certain notes in the right hand. The left hand accompaniment remains active, supporting the melodic lines.

The fourth system concludes the main body of the piece. It features a first ending bracket labeled '1' and a final trill ornament (*tr*) above a note in the right hand. The left hand accompaniment ends with a series of chords marked with accents (*v*).

Кінець

## З М І С Т

ДІЯ ПЕРША . . .	7
ДІЯ ДРУГА . . .	72
ДІЯ ТРЕТЯ . . .	123

**Кропивницький Марко Лукич**  
**МУЗИКА К СПЕКТАКЛЯМ**

**Том III**

**ЗАЛЕТЫ СОТСКОГО МУСИЯ**

Оперетта-дивертисмент в трех действиях

*(На украинском языке)*

Редактори *Г. О. Кнюх, І. К. Шрамко*. Літературний редактор *М. Я. Бахтинський*. Художник *А. П. Відоняк*. Художній редактор *М. Д. Шаншейн*. Технічний редактор *К. С. Морозова*. Коректори: *Л. С. Корбут, В. А. Бецул*. БЗ № 3 поз. № 17. 1967 р. Здано на виробництво 28.IX.1967 р. Підписано до друку 9.VII.1968 р. Формат 60×90<sup>1</sup>/<sub>8</sub>. Папір офсетний № 2. Умовно-друк. арк. 21. Облік-вид. арк. 22,69. Тираж 700. Зам. 1272. Вп-давництво «Музична Україна», Київ, Пушкінська, 32. Ф-ка офсетного друку № 1 Комітету по пресі при Раді Міністрів УРСР, Київ, вул. Фрунзе, 51-а. Ціна 3 крб. 63 коп.